Préparer l'avenir : combler les lacunes dans les compétences

NORTHERN LIGHTS COLLEGE

B.C.'s Energy College™

nlc.bc.ca

1-866-463-6652

Présentation de

Laurie Rancourt

présidente et directrice générale

Collège Northern Lights

Compétences pour l'avenir 2014

Contexte provincial en Colombie-Britannique : combler les lacunes dans les compétences

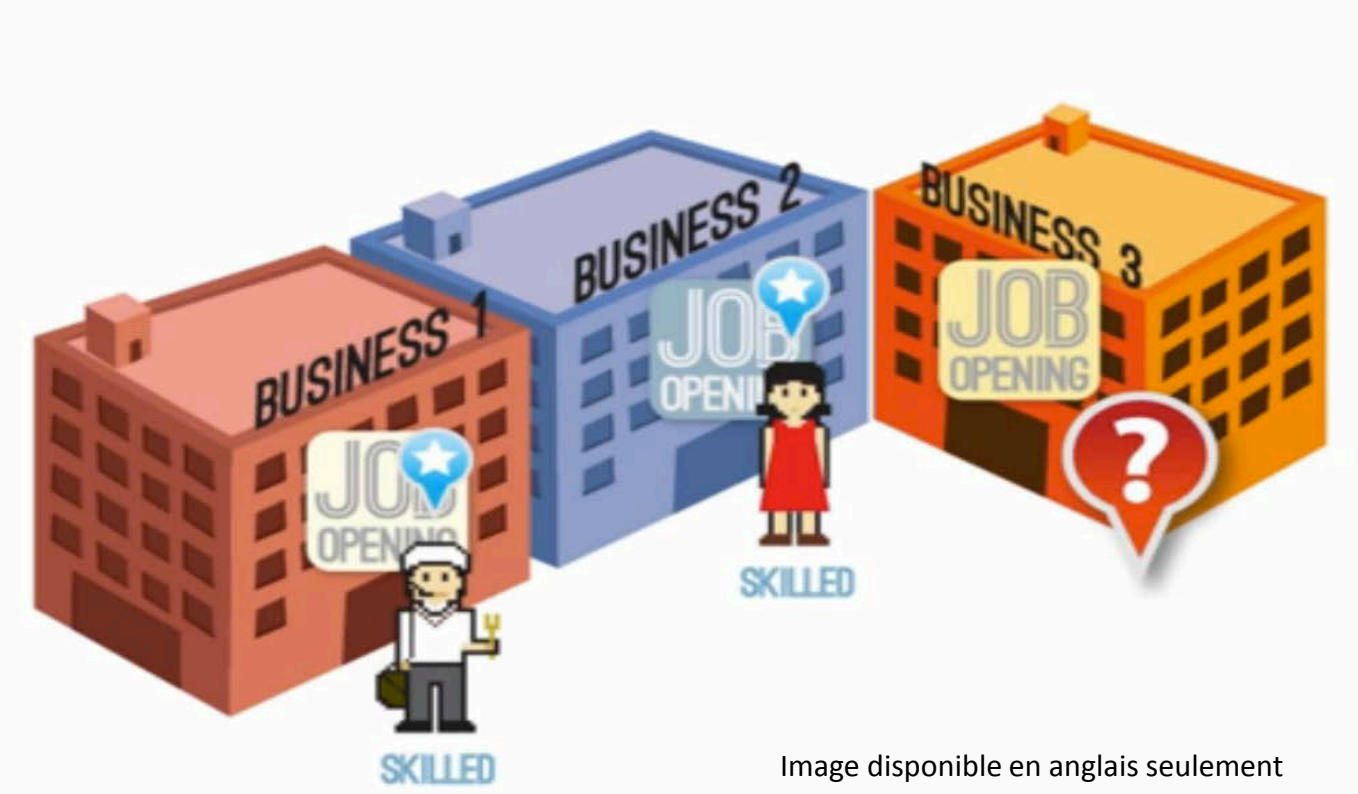

Image disponible en anglais seulement

Saviez-vous qu'une entreprise ou industrie sur trois seulement en C.-B. indique aujourd'hui qu'elle arrive à trouver le personnel qualifié pour répondre à la demande?

Contexte pour le Collège Northern Lights

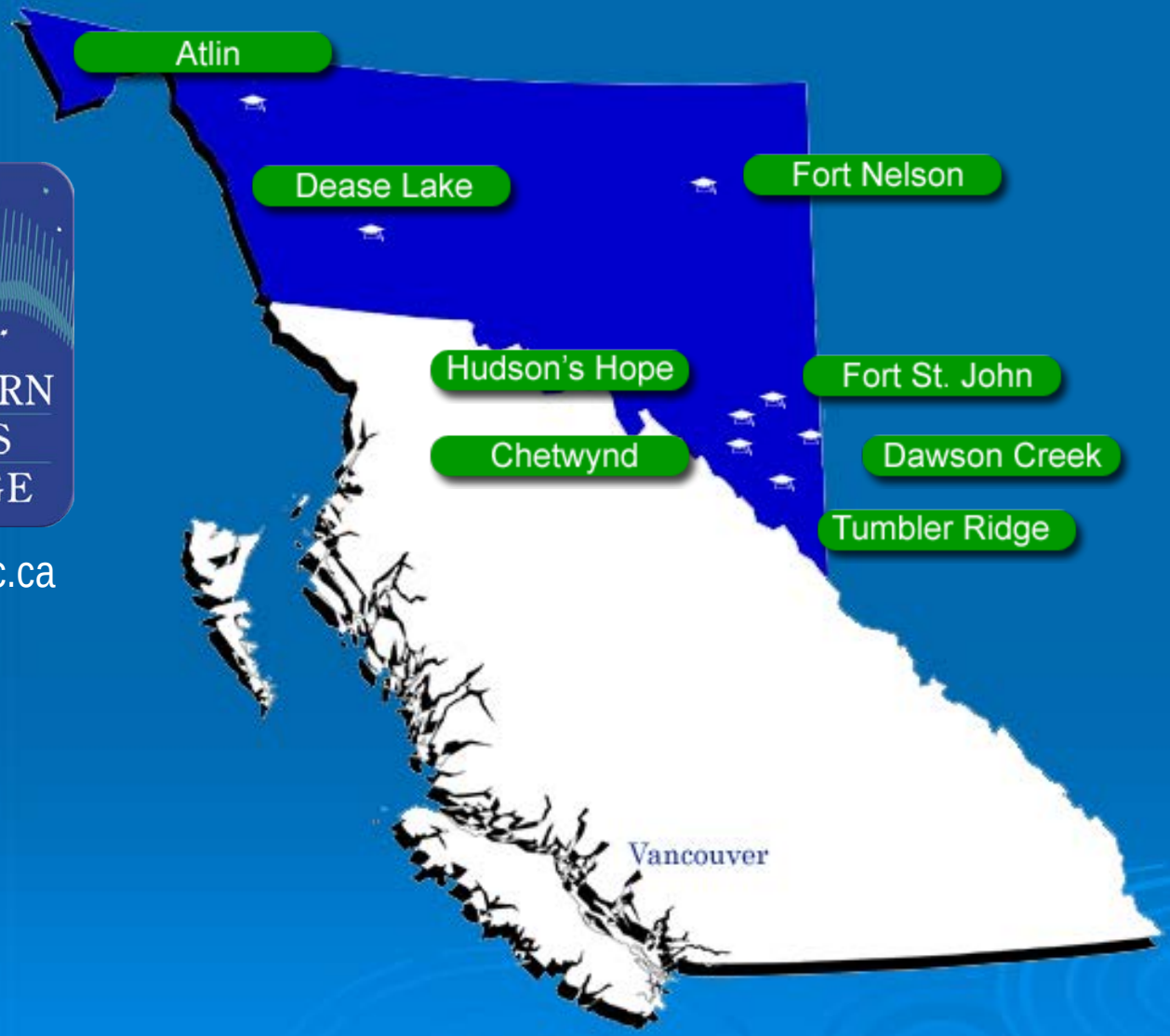

NORTHERN LIGHTS COLLEGE

www.nlc.bc.ca

Le défi dans le nord de la C.-B.

« [La croissance de l'emploi dans le nord-est se fera principalement dans] l'exploration et la production de gaz et de pétrole, l'exploitation du bois, la fabrication de produits en bois, l'agriculture et les centrales hydroélectriques. [Avec un taux prévu de 11 p. 100, on prédit que le nord-est connaîtra] la plus forte croissance annuelle de la demande de main-d'œuvre au cours des 10 prochaines années. »

– *Jobs Plan* (plan pour l'emploi), ministère de l'Emploi, du Tourisme et de l'Innovation de la C.-B., août 2012 – Consulté sur Internet : http://www.bcjobsplan.ca/northeast/

Image disponible en anglais seulement

Que faire pour relever ces défis?

Source de l'image : http://www.google.ca/imgres?
(recherche sur le mot « Challenge »)

Source de la photo : http://photobucket.com/images/Paradigm%20Shift/?page=1

Il faut changer notre façon de penser!

Image disponible en anglais seulement

Au lieu de considérer la formation et l'enseignement supérieur comme une **DÉPENSE**...

il faut les considérer comme un **INVESTISSEMENT**!!

dirigeantes et dirigeants des collèges et des instituts

sources de financement

communautés

employeurs et industrie

étudiantes et étudiants

De la **COMPÉTITION…**

à la **COLLABORATION** et au **PARTENARIAT…**

pour arriver à la **SYNERGIE**!!

De la prestation de **SERVICES** aux étudiantes et étudiants, aux communautés et à l'industrie…

au **TRAVAIL AVEC** les étudiantes et étudiants, les communautés et l'industrie sur des défis et des buts communs

Image disponible en anglais seulement

Première rencontre à l'initiative de Duke Energy (Spectra) en 2001.

Mission : développer des collectivités fortes et dynamiques au nord-est de la C.-B., où les jeunes se verront offrir des parcours sans obstacle pour connaître la réussite professionnelle.

Northern Postsecondary Council – NPSC (conseil postsecondaire du Nord)

- Collège communautaire Northwest (NWCC)
- Collège Northern Lights (NLC)
- Collège de New Caledonia (CNC)
- Université Northern British Columbia (UNBC)
- Ministère de l'Éducation supérieure, de l'Innovation et de la Technologie (AEIT)

Northeast Regional Workforce Table – NE RWT (table ronde régionale sur la main-d'œuvre dans le nord-est)

Plateforme rassemblant les éducatrices et éducateurs, l'industrie, les employeurs, les Premières Nations, les chambres de commerce locales, les organismes de développement économique, les administrations locales, les syndicats, les prestataires de services d'emploi et d'autres encore pour déterminer comment faire concorder au mieux les programmes de formation afin de répondre aux besoins dans la région.

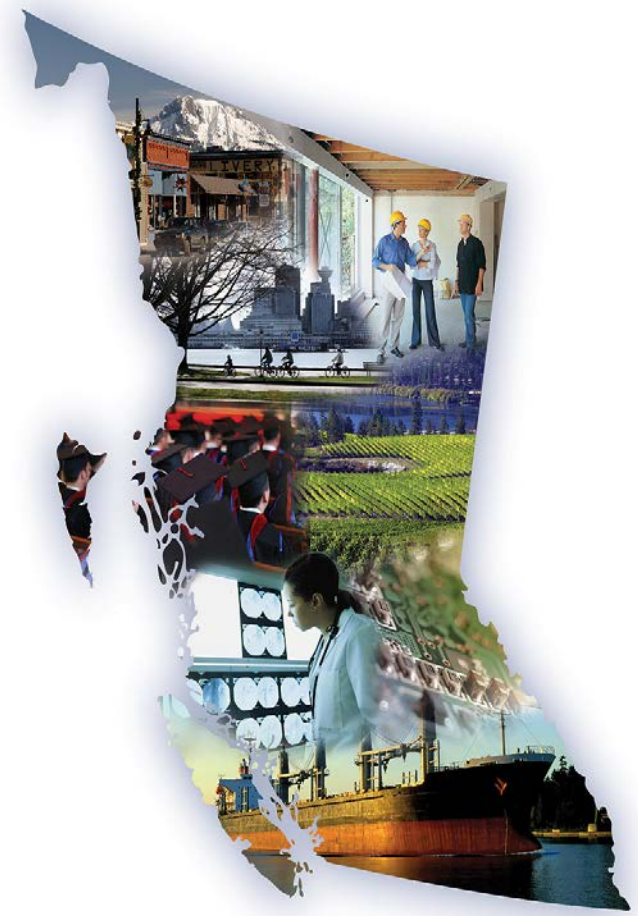

CANADA STARTS HERE | THE BC JOBS PLAN

Organisations représentées au sein de la NE RWT

- Shell Canada
- Spectra Energy
- Chambre de commerce de la C.-B.
- Encana
- BC Hydro
- Treaty 8
- NENAS
- Metis Nation British Columbia
- Chambre de commerce de Fort Nelson
- Collège Northern Lights
- District scolaire n˚ 60
- Northern Opportunities
- ENFORM BC
- Municipalité régionale de Northern Rockies
- Conseil des RH de l'industrie du pétrole
- District de Chetwynd
- District régional de Peace River
- District de Tumbler Ridge
- Employment Connections – centre de services pour l'emploi de Work BC
- Commission de développement économique de South Peace
- Ville de Dawson Creek
- Développement des collectivités
- ITA
- Université Northern British Columbia

Centre d'excellence en formation dans l'exploitation du pétrole et du gaz de la C.-B.

Image disponible en anglais seulement

Centre d’excellence en formation dans l’exploitation du pétrole et du gaz de la C.-B.

Alliance stratégique de représentantes et représentants de l’industrie du pétrole et du gaz, d’agences de ressources humaines pour les Autochtones, de chercheuses et chercheurs sur le développement de la main-d’œuvre et d’organismes et d’établissements de recherche.

A pour but de faciliter les collaborations entre instances en vue de développer les capacités et d’améliorer la prise en compte par le système d’enseignement postsecondaire des besoins d’études et de formation dans l’industrie du pétrole et du gaz en Colombie-Britannique.

Le NLC change des vies… et dynamise des collectivités

Image disponible en anglais seulement

Réussir en mettant l'accent sur la dimension locale… la participation locale…

et les réseaux provinciaux et interprovinciaux!

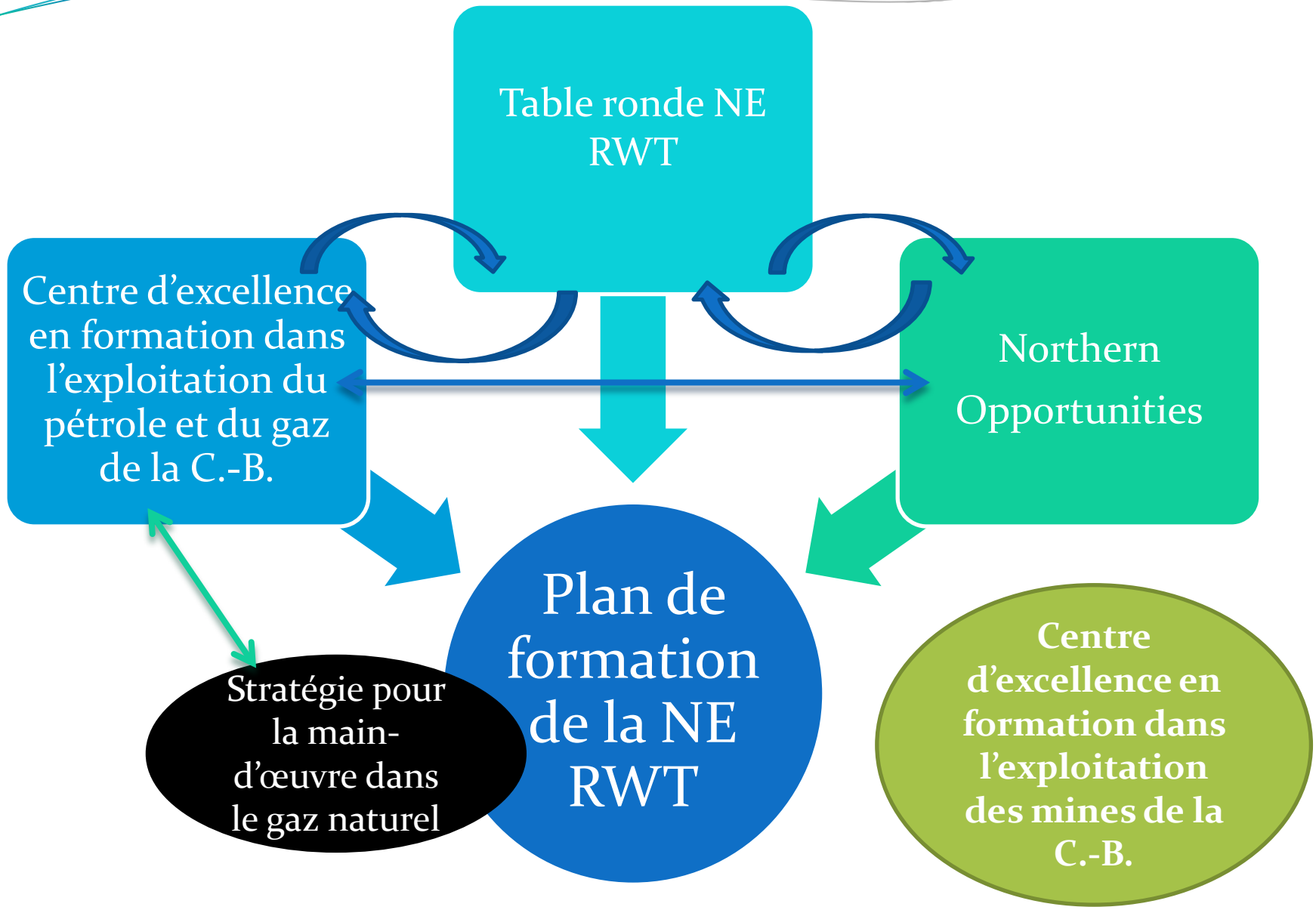
Table ronde NE RWT
Centre d'excellence en formation dans l'exploitation du pétrole et du gaz de la C.-B.
Northern Opportunities
Plan de formation de la NE RWT
Stratégie pour la main-d'œuvre dans le gaz naturel
Centre d'excellence en formation dans l'exploitation des mines de la C.-B.

Les travailleuses et travailleurs ayant des compétences et une formation de niveau avancé sont la ressource la plus cruciale pour le XXIe siècle.

Les collèges et les instituts du Canada sont tout particulièrement bien placés, sur le plan géographique et contextuel, pour jouer un rôle, aux niveaux local, régional et national, dans la solution aux défis qui s'annoncent.

NORTHERN LIGHTS COLLEGE

B.C.'s Energy College™

nlc.bc.ca

1-866-463-6652

Merci!